TITULOS VALORES

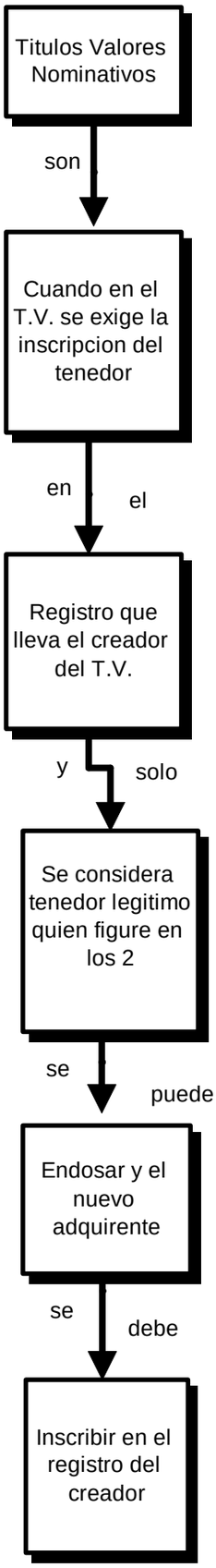

Rrirr.2009

Titulos Valores Al Portador
son
los
Que no se expiden
a
Favor de persona determinada
y
los
Que contenga
la
clausula al portador. La ley

Rrirr.2009

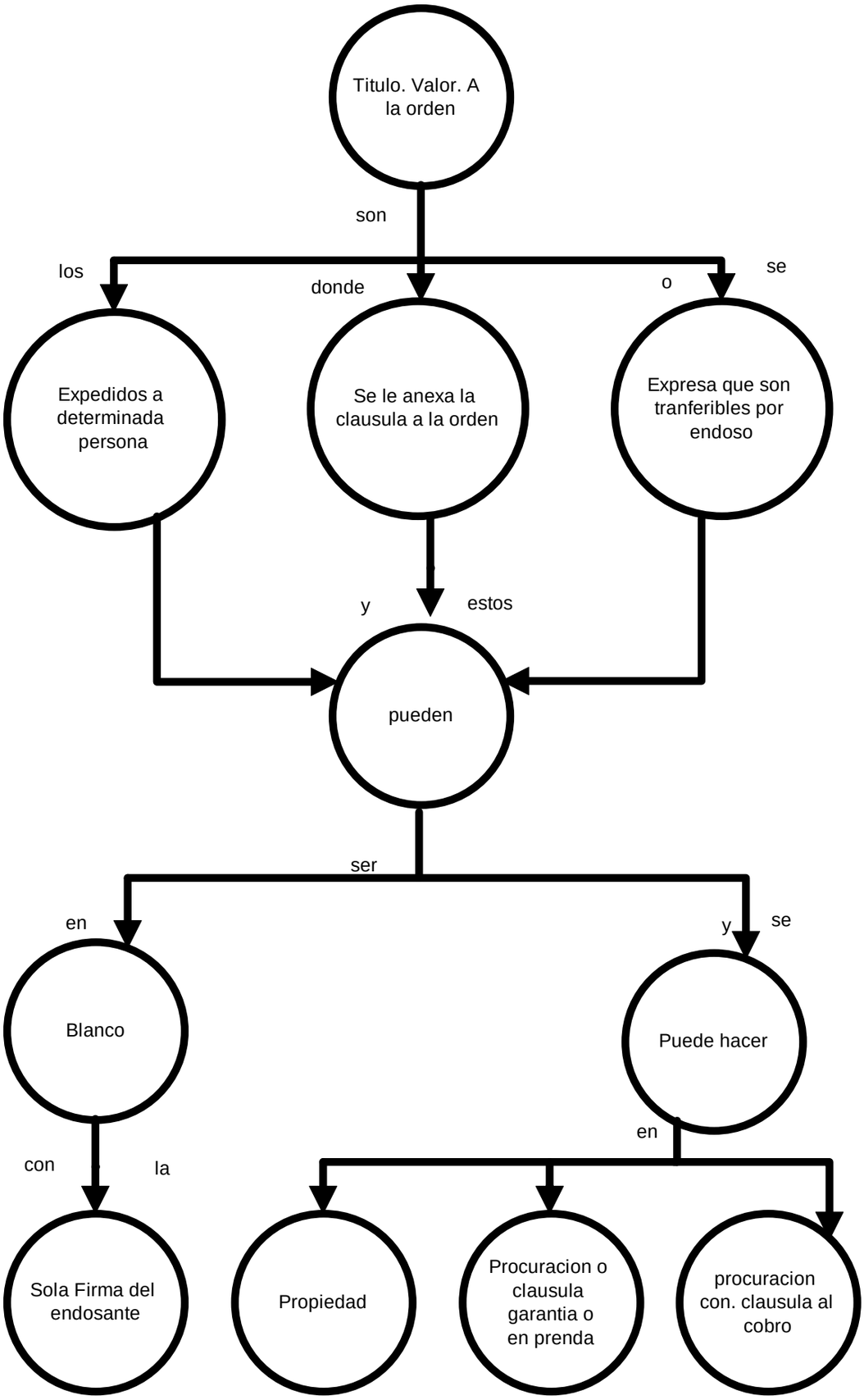
Titulo. Valor. A la orden
son
los
donde
o
se
Expedidos a determinada persona
Se le anexa la clausula a la orden
Expresa que son tranferibles por endoso
y
estos
pueden
ser
en
y
se
Blanco
Puede hacer
en
con
la
Sola Firma del endosante
Propiedad
Procuracion o clausula garantia o en prenda
procuracion con. clausula al cobro

Rrirr.2009

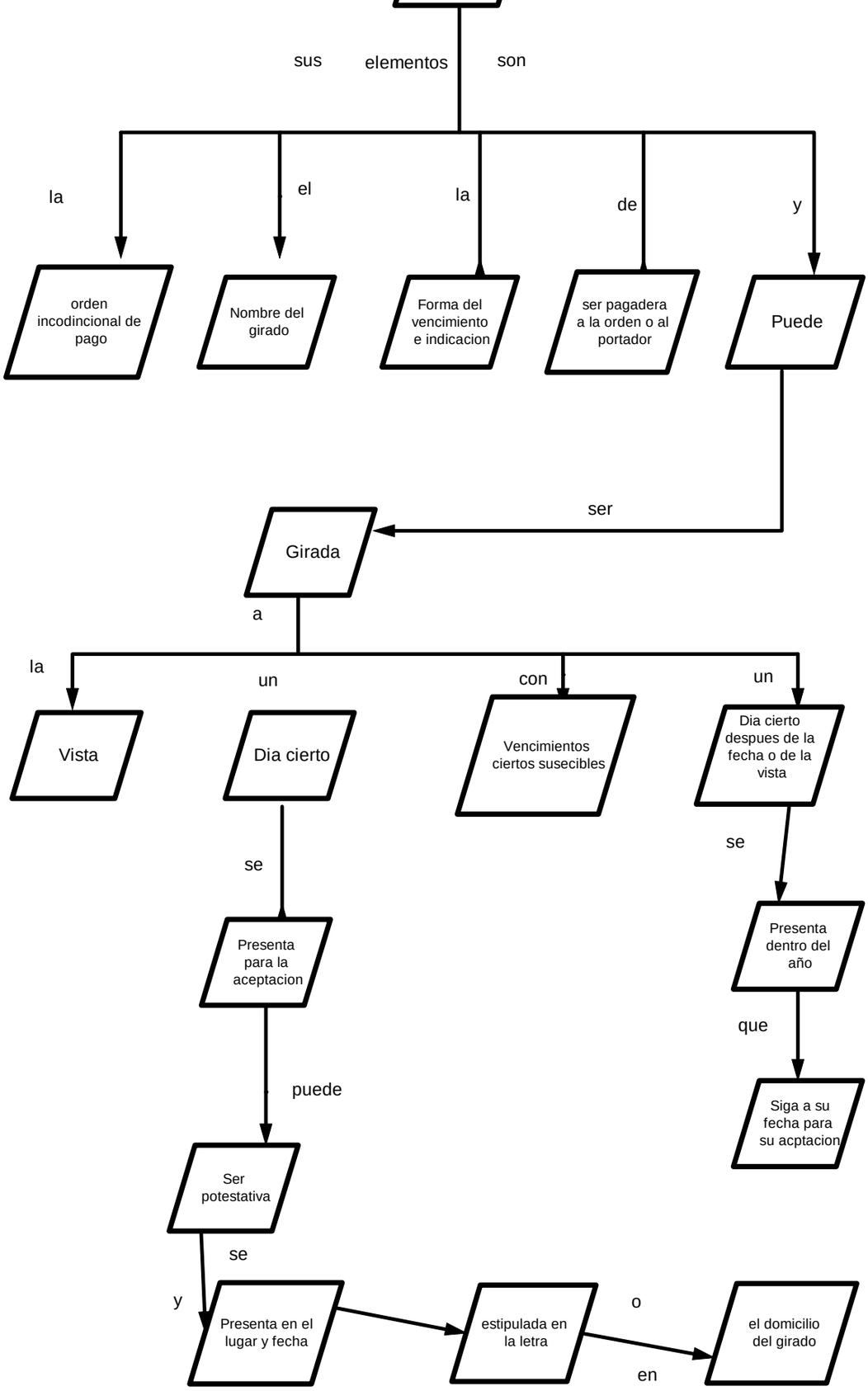
Letra de Cambio
sus
elementos
son
la
el
la
de
y
orden incodincional de pago
Nombre del girado
Forma del vencimiento e indicacion
ser pagadera a la orden o al portador
Puede
ser
Girada
a
la
un
con
un
Vista
Dia cierto
Vencimientos ciertos susecibles
Dia cierto despues de la fecha o de la vista
se
se
Presenta para la aceptacion
Presenta dentro del año
que
puede
Siga a su fecha para su acptacion
Ser potestativa
se
y
Presenta en el lugar y fecha
estipulada en la letra
o
en
el domicilio del girado

Rrirr.2009

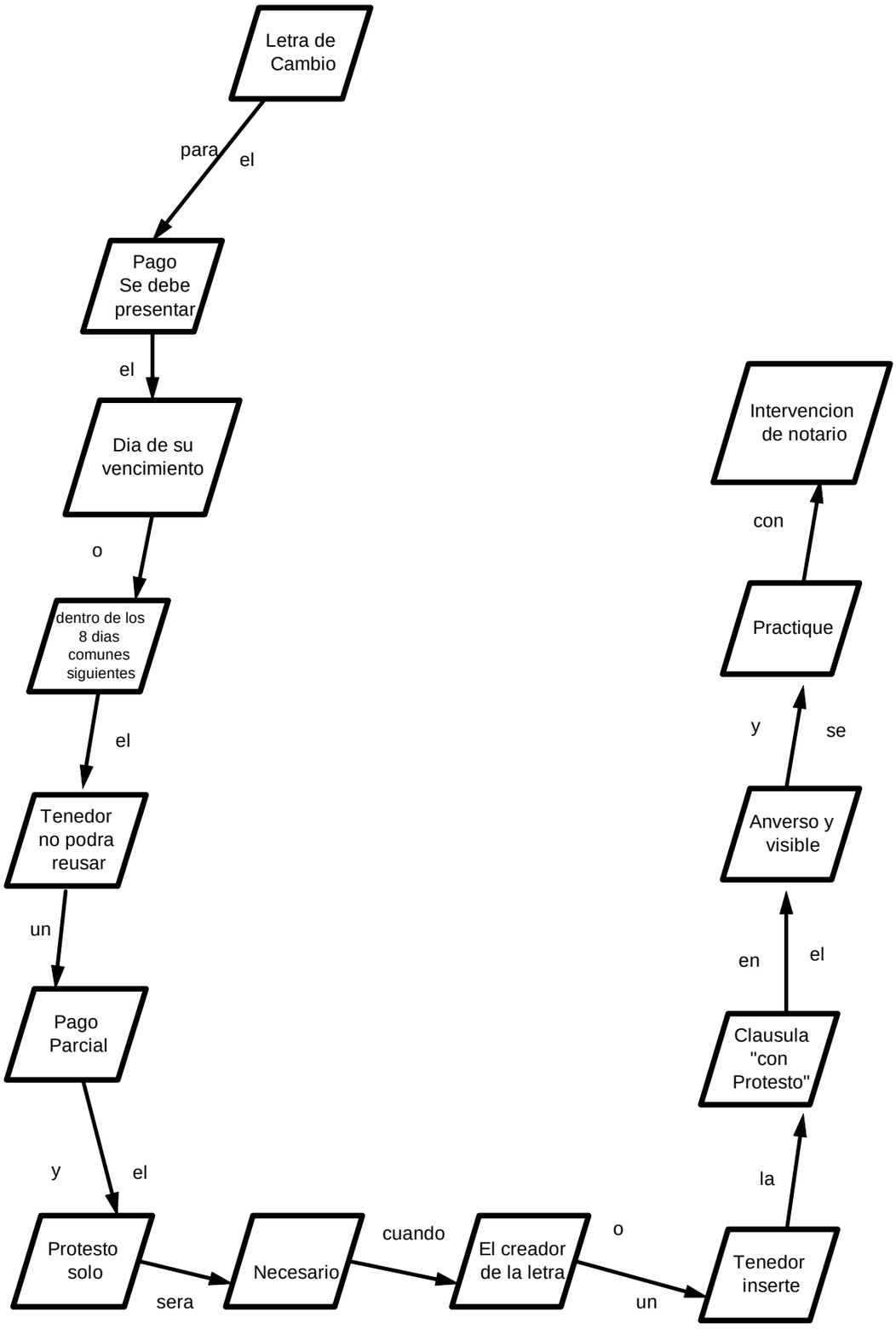
Letra de Cambio
para
el
Pago Se debe presentar
el
Dia de su vencimiento
o
dentro de los 8 dias comunes siguientes
el
Tenedor no podra reusar
un
Pago Parcial
y
el
Protesto solo
sera
Necesario
cuando
El creador de la letra
o
un
Tenedor inserte
la
Clausula "con Protesto"
en
el
Anverso y visible
y
se
Practique
con
Intervencion de notario

Rrirr.2009

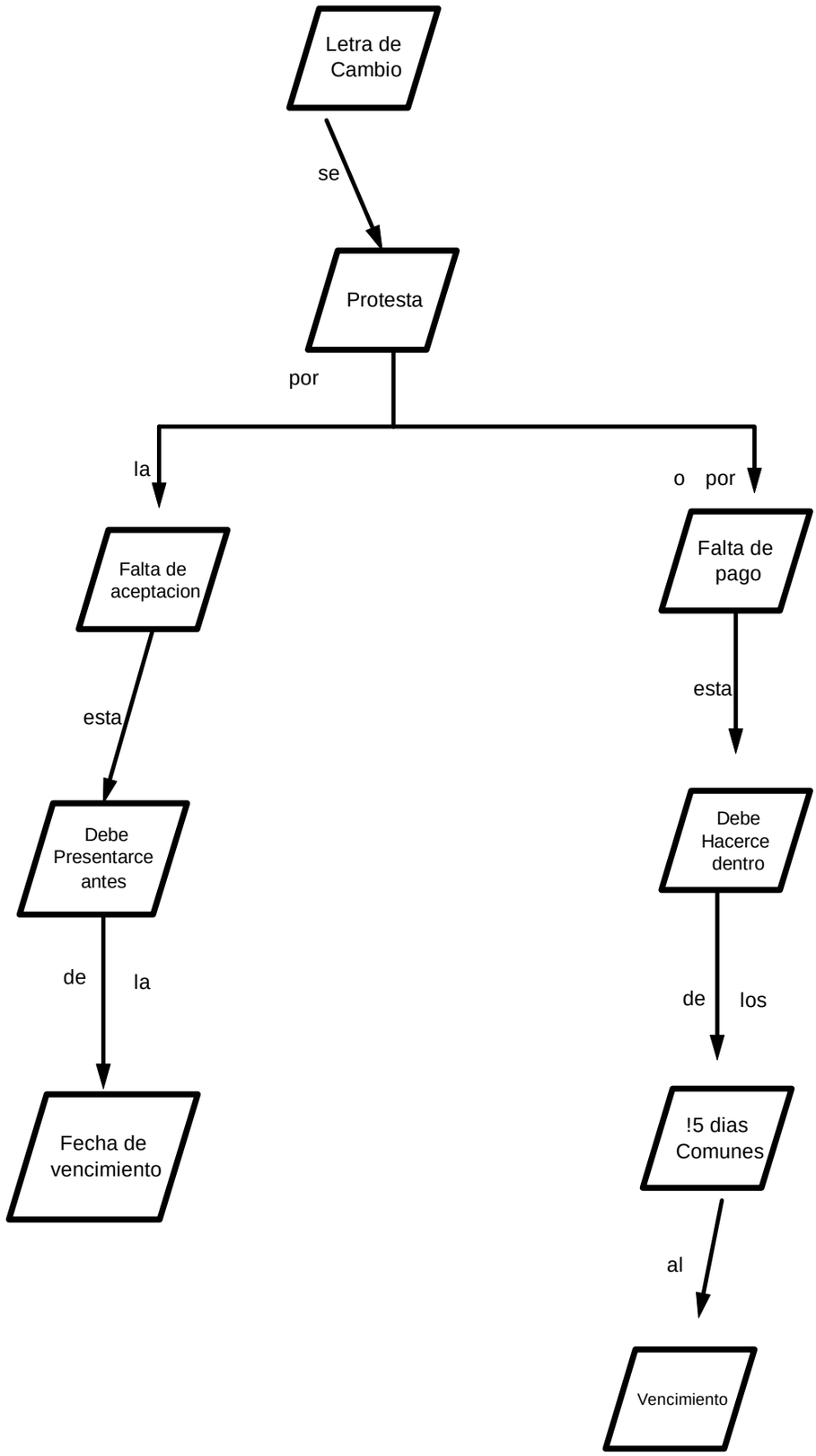
Letra de Cambio
se
Protesta
por
la
o por
Falta de aceptacion
Falta de pago
esta
esta
Debe Presentarce antes
Debe Hacerce dentro
de
la
de
los
Fecha de vencimiento
!5 dias Comunes
al
Vencimiento

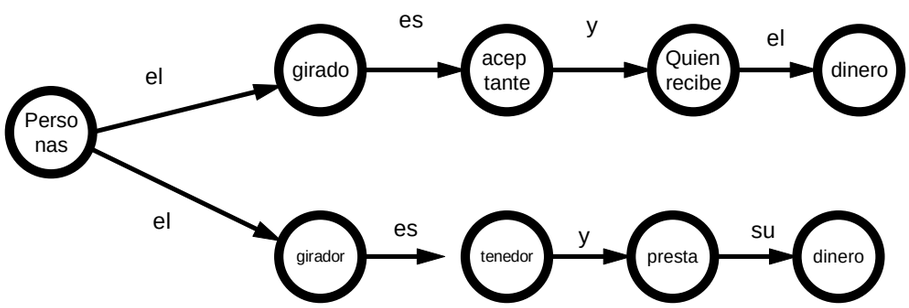
Perso nas
el
girado
es
acep tante
y
Quien recibe
el
dinero
el
girador
es
tenedor
y
presta
su
dinero

Rrirr.2009

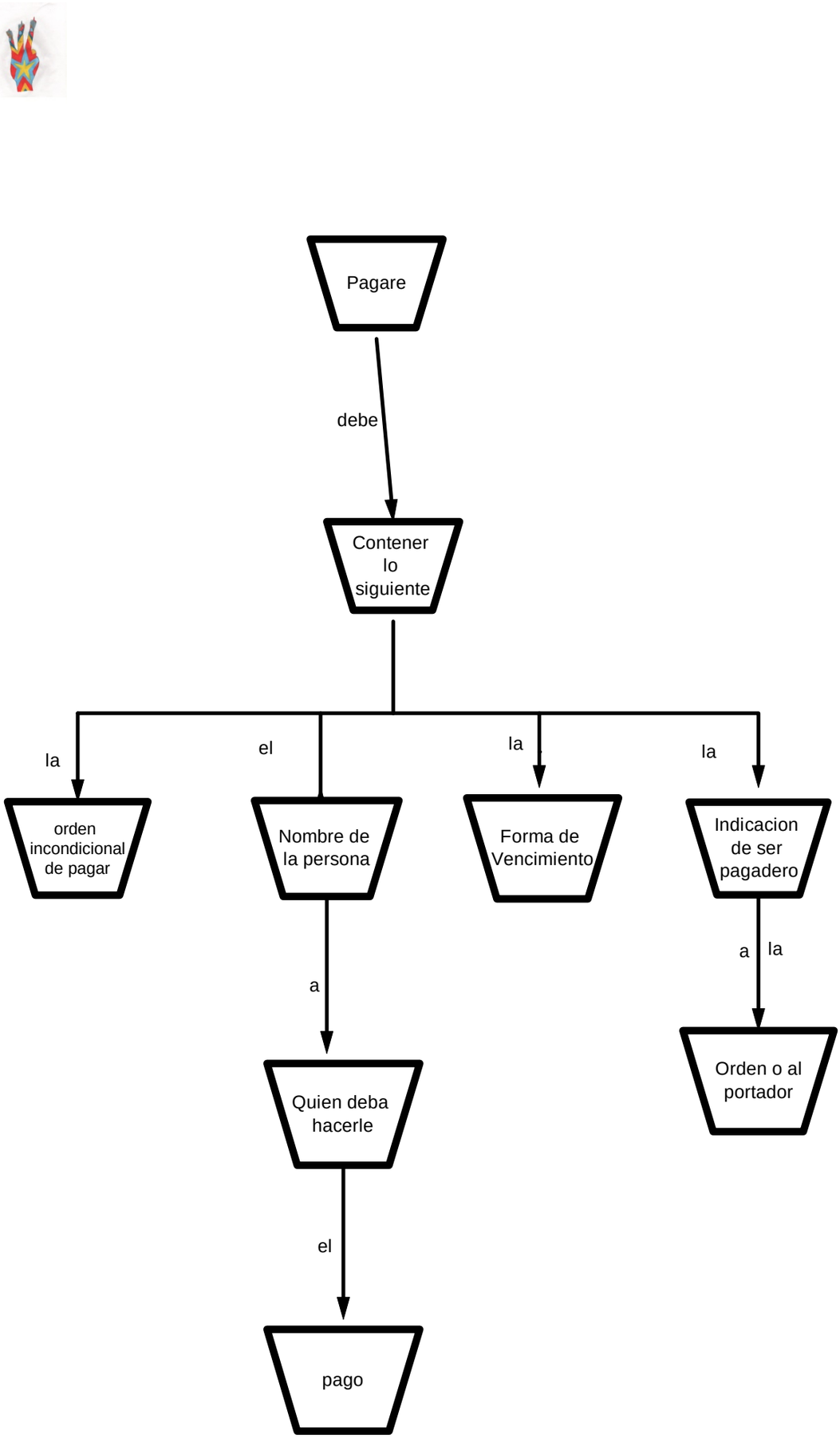
Pagare
debe
Contener lo siguiente
la
el
la
la
orden incondicional de pagar
Nombre de la persona
Forma de Vencimiento
Indicacion de ser pagadero
a
a
la
Quien deba hacerle
Orden o al portador
el
pago

Rrirr.2009

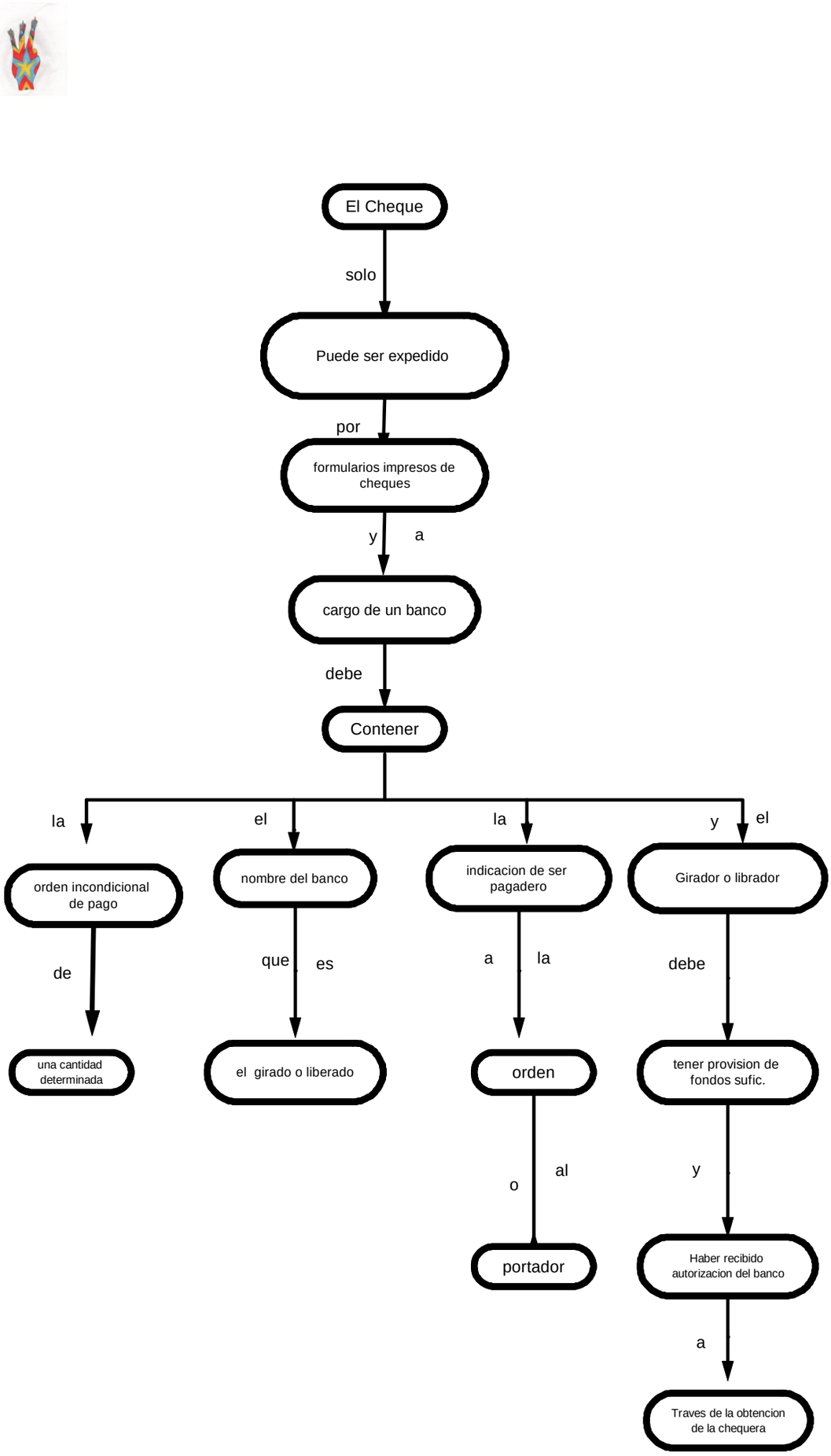
El Cheque
solo
Puede ser expedido
por
formularios impresos de cheques
y
a
cargo de un banco
debe
Contener
la
el
la
y
el
orden incondicional de pago
nombre del banco
indicacion de ser pagadero
Girador o librador
de
que
es
a
la
debe
una cantidad determinada
el girado o liberado
orden
tener provision de fondos sufic.
o
al
y
portador
Haber recibido autorizacion del banco
a
Traves de la obtencion de la chequera

Rrirr.2009

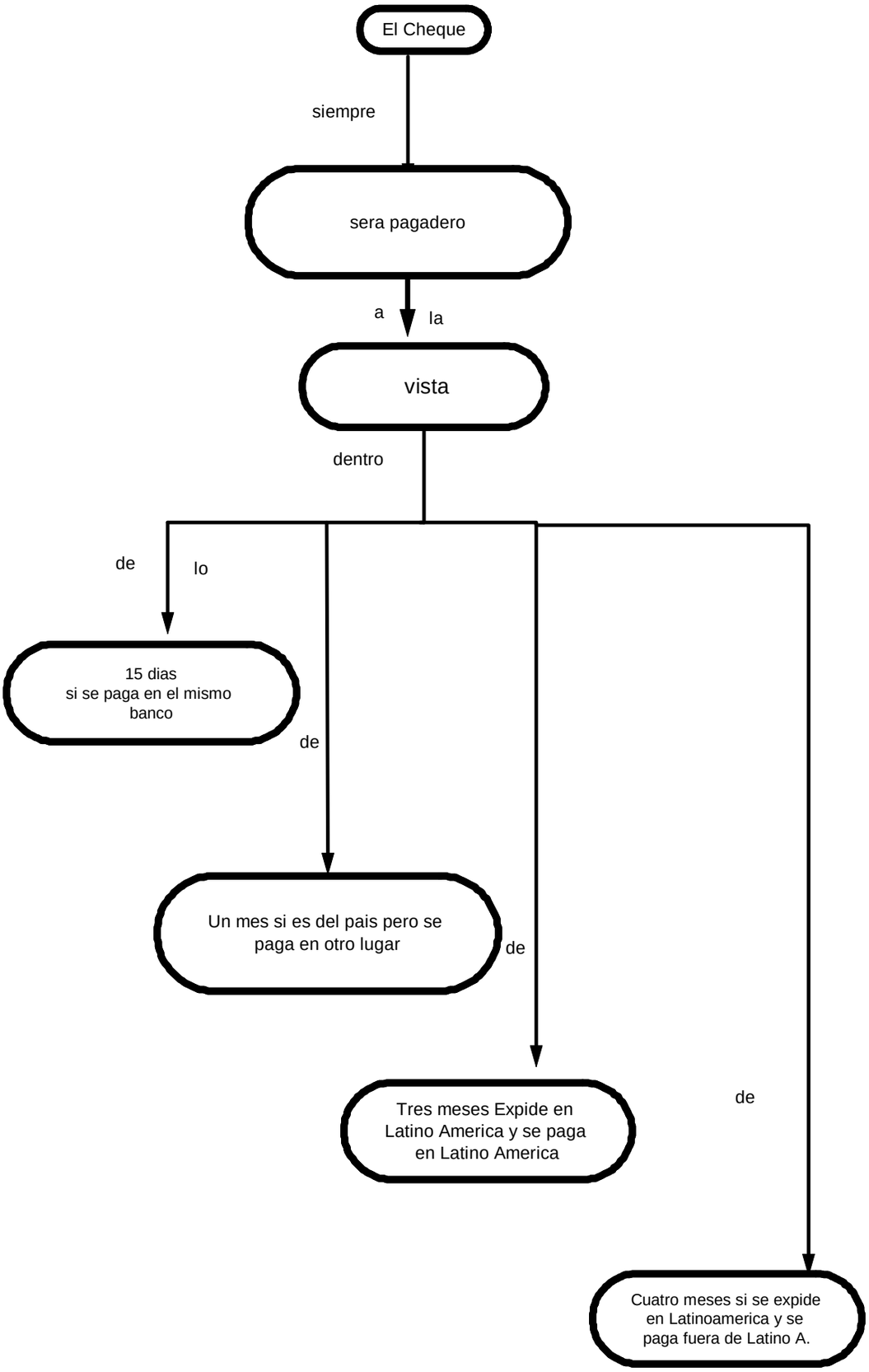
El Cheque
siempre
sera pagadero
a
la
vista
dentro
de
lo
15 dias
si se paga en el mismo
banco
de
Un mes si es del pais pero se
paga en otro lugar
de
Tres meses Expide en
Latino America y se paga
en Latino America
de
Cuatro meses si se expide
en Latinoamerica y se
paga fuera de Latino A.

Rrirr.2009

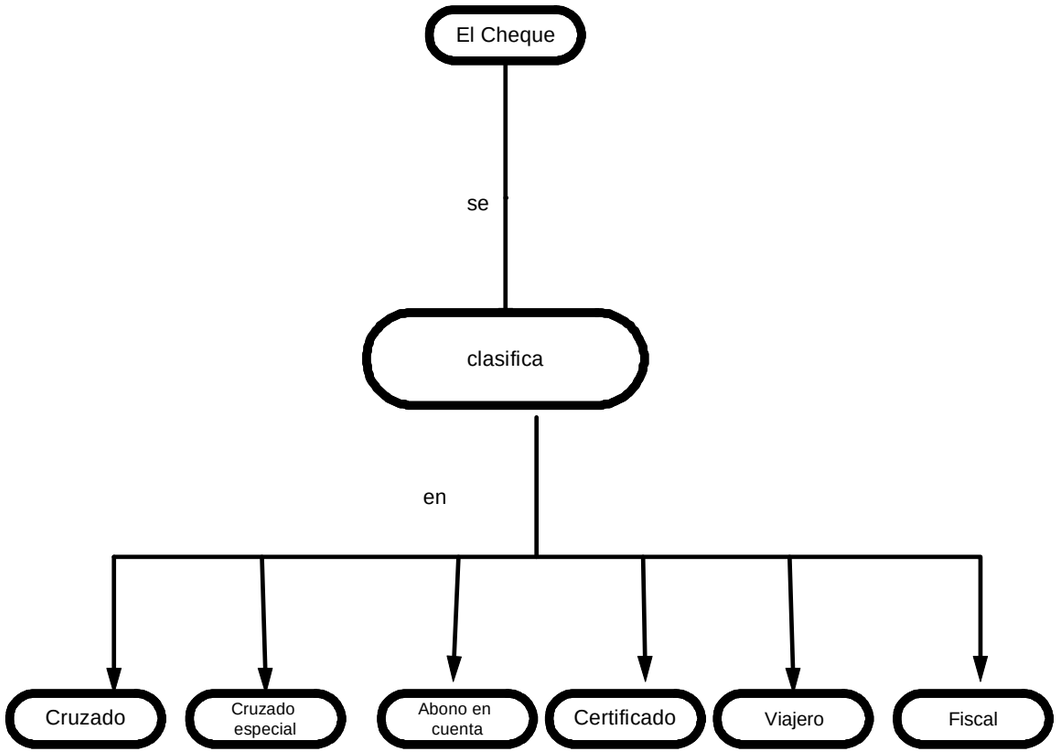
El Cheque
se
clasifica
en
Cruzado
Cruzado especial
Abono en cuenta
Certificado
Viajero
Fiscal

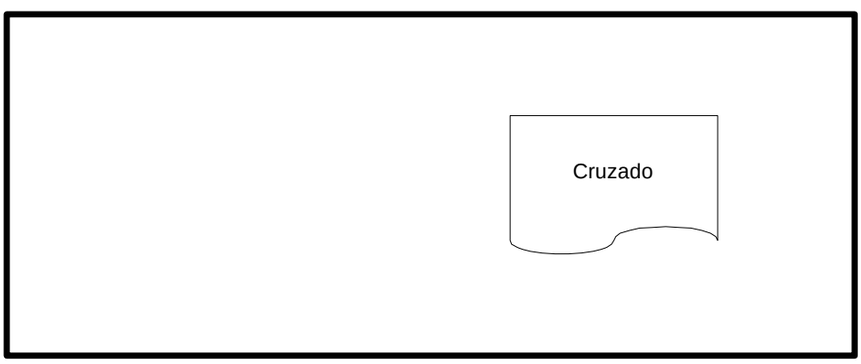
Cruzado

Especialmente cruzado

Rrirr.2009

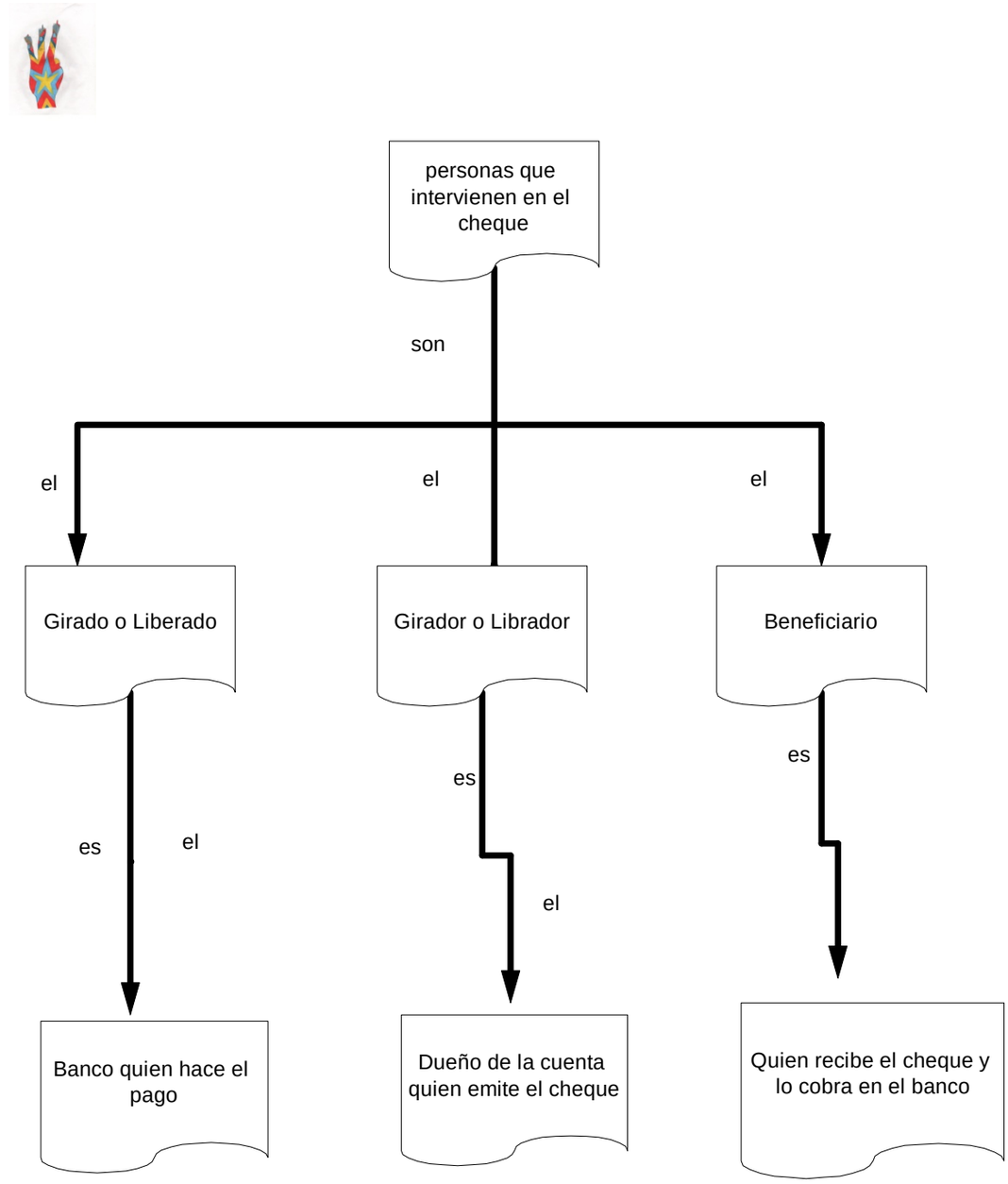
personas que intervienen en el cheque
son
el
el
el
Girado o Liberado
Girador o Librador
Beneficiario
es
el
es
el
es
Banco quien hace el pago
Dueño de la cuenta quien emite el cheque
Quien recibe el cheque y lo cobra en el banco

Rrirr.2009

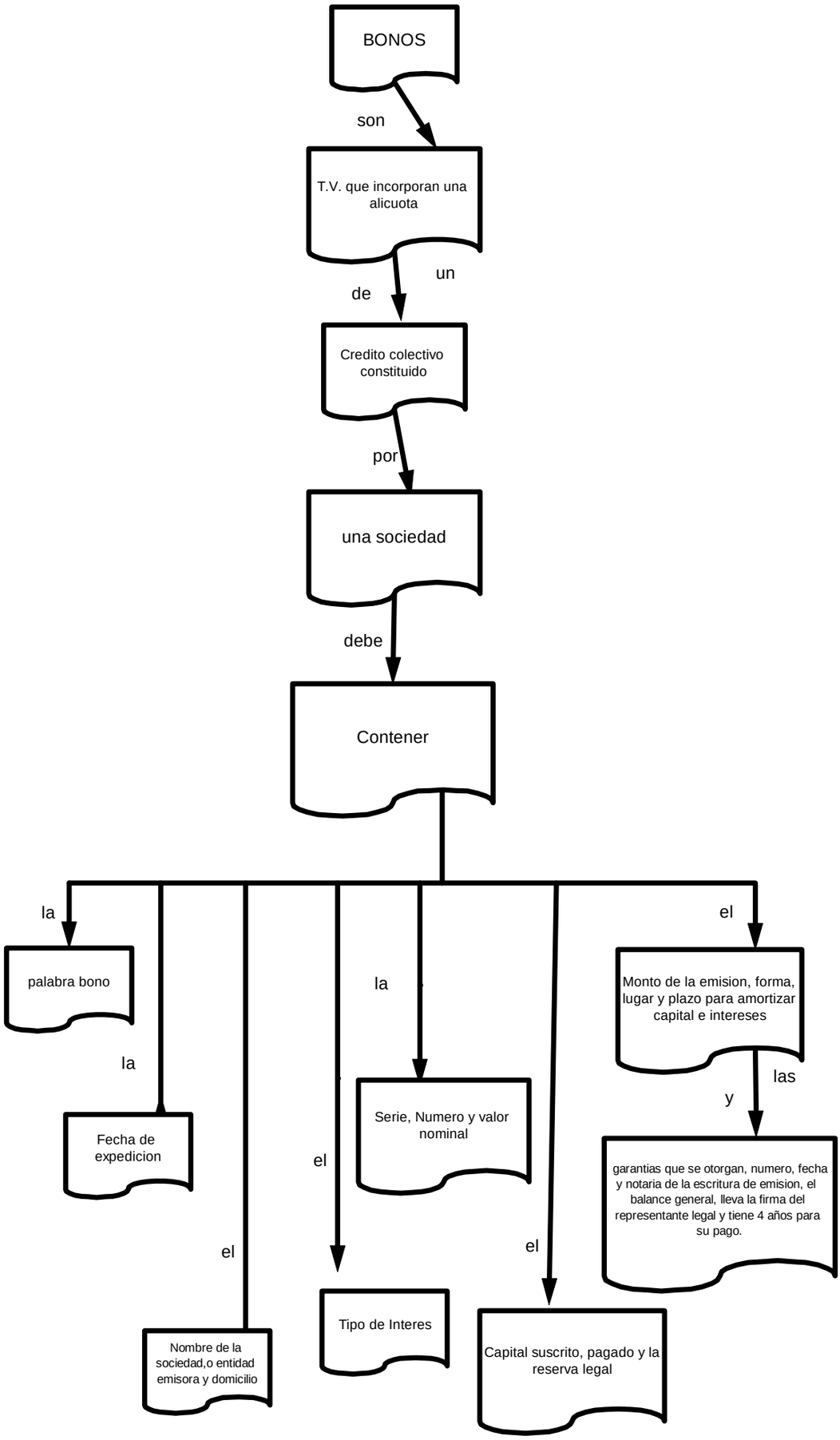
BONOS
son
T.V. que incorporan una alicuota
un
de
Credito colectivo constituido
por
una sociedad
debe
Contener
la
palabra bono
la
Fecha de expedicion
el
Nombre de la sociedad,o entidad emisora y domicilio
el
Tipo de Interes
la
Serie, Numero y valor nominal
el
Capital suscrito, pagado y la reserva legal
el
Monto de la emision, forma, lugar y plazo para amortizar capital e intereses
las
y
garantias que se otorgan, numero, fecha y notaria de la escritura de emision, el balance general, lleva la firma del representante legal y tiene 4 años para su pago.

Rrirr.2009

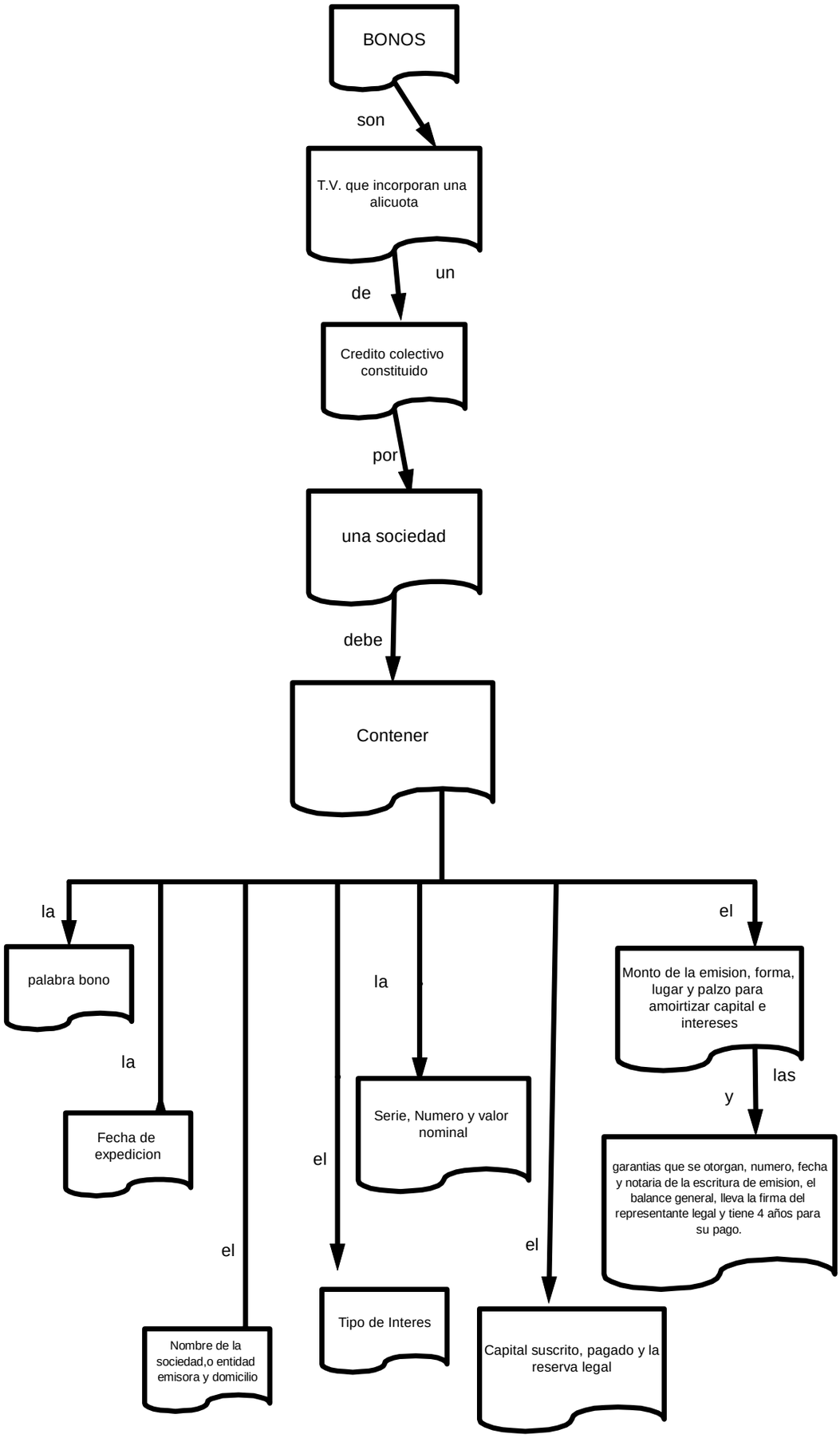
BONOS
son
T.V. que incorporan una alicuota
un
de
Credito colectivo constituido
por
una sociedad
debe
Contener
la
palabra bono
la
Fecha de expedicion
el
Nombre de la sociedad,o entidad emisora y domicilio
el
Tipo de Interes
la
Serie, Numero y valor nominal
el
Capital suscrito, pagado y la reserva legal
el
Monto de la emision, forma, lugar y palzo para amoirtizar capital e intereses
las
y
garantias que se otorgan, numero, fecha y notaria de la escritura de emision, el balance general, lleva la firma del representante legal y tiene 4 años para su pago.

Rrirr.2009